クイズ＆アンケート

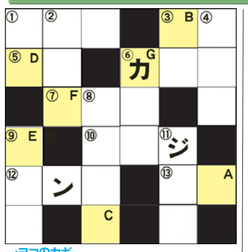

今月のアンケート・テーマ
あなたの好きな映画

左記のクロスワードパズルを解き、ABCDEFGの順に文字を並べて完成する言葉とアンケートの回答、住所・氏名・年齢・電話番号をハガキかメールに明記しお送りください。宛先は〒263-0043千葉市稲毛区小仲台2-5-2-1001稲毛新聞クイズ係宛。

締切・令和4年8月20日（当日消印有効）

※ご意見等は「読者の声」に掲載させていただくことがあります。

※今月のテーマ「好きな映画」

みなさんの好きな映画を教えてください。かつての名作から最新作やB級映画まで、お気に入りの作品とその理由を教えてください。

今月の賞品

☆1等賞＝クオカード3千円（2名）
☆2等賞＝図書カード千円（2名）
☆名古屋製酪賞＝無臭ニンニクアホエン（5名）
☆アクアリンク賞＝ストーリンク滑走券（5組）

→ヨコのカギ
①人に知られたくない事柄
③狭い道路
⑤一休さんのとんち話「屏風の〇〇」
⑥料金を課すること
⑦丸太を水に浮かべ船の代わり使う
⑩塀の上に屋根を葺いたもの
⑫船が壊れて沈むこと
⑬鶴は千年、〇〇は万年

↓タテのカギ
①人間のこと
②過去⇔
③災いをもたらす北欧神話の神
④人間が守るべき道徳
⑥大きすぎること
⑧活字を組み並べて作った印刷用の版
⑨公園にある砂で遊ぶ場所
⑪楽しいときは早く過ぎる

7月号の当選者

7月号の答えはナツイロノウミでした。抽選の結果次の方が当選しました。

☆1等賞・クオカード3千円＝古藤毅（小仲台）佐藤清美（若松）
☆2等賞・図書カード千円＝榊原弓子（千城台東）原隆子（高洲）
☆名古屋製酪賞＝柳澤範光（浜野）長澤美和子（長沼）横山由美子（高洲）藤原健次（あやめ台）荒木昭治（検見川）
☆アクアリンクちばぐ賞・ペア滑走券＝西村くみ（稲毛東）田渕良子（小仲台）田村秀二（穴川）大内健司・西村君江（高洲）

※敬称略

7月号のクロスワード答え

読者の声

●園生十字路歩道橋

稲毛駅から穴川方面に向かった園生十字路に架かる歩道橋が老朽化のため修繕工事中です。交差点が大きいのと、小さな路地の出口も含んだ特殊な形状のため歩道橋の役割は大きいはず。現在歩道橋が壁のような物で覆われ、交差点全体の見通しが良くないと感じます。橋が架かっているのは上部なのでそんなはずはないのですが、階段部分も含め全体に壁があるせいでしょうか。写真も撮りました。いかがでしょうか。早く工事が終わってほしいものです。

（稲毛区・殿様カレー）

●ハシビロコウ

先日、家族で上野動物園に行ってきましたが、残念ながらパンダはお昼寝中でした。水辺にいたハシビロコウを撮影したら、なんだか短足に見えてかわいかったので投稿します。

（中央区・たか）

●スリッパ

昔はスリッパを使用する病院が多かったが、最近は土足のまま入れる病院が多い。私が28年近く通っていた歯科医院はスリッパを重ねて棚に入れるので汚い床の上を歩くと同じになってしまう。数か月前に変えた歯科医院は土足で入れる。スリッパを持った手で食物をいじれば不衛生で病気もうつってしまう。頭隠して尻隠さずである。

（花園・岩井秀夫）

コロナなどにも注意するため不衛生なのでスリッパは止めて欲しい。妹が入った老人ホームもスリッパだがコロナで消毒・マスクと騒いでいるのにスリッパを止めて貰いたい。スリッパを持った手で食物をいじれば不衛生で病気もうつってしまう。頭隠して尻隠さずである。

（花園・岩井秀夫）

●おぬまさんのイベントに行きました

7月号に掲載されていた住まい工房おぬまさんのイベントに行ってきました。あいにくの天気でしたが出かけてみました。イベントは移動販売なども来ていて楽しく、アットホームな感じでした。ご近所でこんなイベントがあると遠出しなくてよいし、屋外なので感染の不安も少なく助かります。思いがけず素敵な食器をいただき、家族も喜んでいました。

（天台・たみちゃん）

●水族館誘致

先月号の「今月の人」で、千葉市に水族館を誘致していると知りました。水族館があれば千葉がもっとにぎわうと思うのでとても楽しみです。ぜひ実現させてほしいです。

（稲毛東・田中ゆう）

●読者の声への投稿はハガキ・FAX・メールで。

稲スポ
大盛況！若葉区長杯ゴルフコンペ

去る6月11日（土）、千葉市若葉区にある千葉市民ゴルフ場において「第1回若葉区長杯」ゴルフコンペが行われた。

当日は天気にも恵まれ、絶好のコンディションの中総勢54名の腕自慢のゴルファー達が参加し大会を楽しんだ。好プレー続出の中、大いに盛り上がった記念すべき第1回の優勝者は美浜区在住の安本一史さん。安本さんには齋木久美子区長から区長杯優勝トロフィーが贈られた。また3番ホールにてホールインワンを達成した東京都在住の境美玲さんには米10kgとゴルフボールが贈られた。

優勝した安本さんと齋木若葉区長

市船15年振り甲子園

第104回全国高等学校野球選手権千葉市美浜区のZOZOマリンスタジアム千葉ロッテマリーンズZOZOマリンスタジアム公式戦日程

優勝目指して頑張れマリーンズ！

8月	9（火）	18:00	福岡ソフトバンクホークス
	10（水）	18:00	福岡ソフトバンクホークス
	11（木）	17:00	福岡ソフトバンクホークス
	12（金）	18:00	北海道日本ハムファイターズ
	13（土）	17:00	北海道日本ハムファイターズ
	14（日）	17:00	北海道日本ハムファイターズ
	23（火）	18:00	埼玉西武ライオンズ
	24（水）	18:00	埼玉西武ライオンズ
	25（木）	18:00	埼玉西武ライオンズ
	26（金）	18:00	東北楽天ゴールデンイーグルス
	27（土）	17:00	東北楽天ゴールデンイーグルス
	28（日）	16:00	東北楽天ゴールデンイーグルス

■問合せ　ZOZOマリンスタジアムテレフォンサービス　☎043-296-1189

稲毛新聞読者に観戦チケットプレゼント

9月1日（日）に鎌ケ谷スタジアムで行われるイースタンリーグ公式戦、北海道日本ハム－東北楽天ゴールデンイーグルス戦にペアで3組6名様をご招待致します。

応募は官製ハガキに①住所②氏名③年齢④電話番号をご記入の上、〒263-0043千葉市稲毛区小仲台2-5-2-1001稲毛新聞社ファイターズチケットプレゼント係までご応募ください。（8/20必着　当選者の発表は発送をもって代えさせていただきます）尚、当選者にはチケット引換券を郵送いたしますので、当日球場のチケット窓口にてお引換ください。

※個人情報はこの企画のチケット発送目的のためのみに使用します。

鎌スタでファイターズを応援しよう！

鎌ヶ谷市の鎌ヶ谷スタジアムを本拠地にする北海道日本ハムファイターズのファームは公式戦チケットを稲毛新聞読者にプレゼント。

07年、現中日の岩瀬投手を擁して出場し以来15年振りの出場。千葉県勢47年振りの全国制覇を狙う。

◆決勝
市立船橋（船橋市）
10 0 2 0 3 0 4 3＝13
2 0 0 0 0 3 0 1＝6
木更津総合（木更津市）

インプラントで健口（けんこう）維持

寒竹歯科医院では患者様に安心して治療をお受けしていただけるよう歯科用CTを導入し、インプラントを埋め込む位置や方向を正確に診断致します。

インプラント治療とは？
顎の骨に埋め込んだチタン製のインプラント（人工歯根）を歯の根の代わりとして欠損歯を補う歯科治療です。

医療法人社団 郁栄会　稲毛海岸駅より徒歩5分　寒竹歯科医院　http://kantake.ikueikai.or.jp/
寒竹歯科医院　☎043-278-6482
千葉市美浜区高洲3-10-1　サンフラワービレッジ稲毛海岸3階　歯科医師・歯科衛生士 募集中

安心価格！雅の家族葬
会員登録（無料）で祭壇一式20%割引あり
http://www.miyabi-sougi.com
検見川ホール　JR新検見川駅より徒歩4分
幕張本郷ホール　JR幕張本郷駅より徒歩5分
株式会社　雅セレモニーホール　0120-533-990

優良霊園
いつでも求められる和泉家の4大霊園
●いずみ霊園　●御成霊園
●千葉中央霊園　●千葉緑霊園
霊園案内サービスセンター　0120-148-237
安心と信頼　心のかよう墓づくり　創業130年
一般社団法人 全優石 全国優良石材店
和泉家 いずみや
株式会社　和泉家石材店
千葉営業所／千葉市若葉区多部田町1183

家族葬のセクト
セクト
セクトで検索　http://www.sousai-sect.com
千葉市斎場でのお葬式はセクトへ
■千葉市斎場　千葉市緑区平山町1864-1
■セクト・シティーホール都町　千葉市中央区都町3-21-2
■セクトハウスおゆみ野　千葉市中央区生実町2249-1
■セクト・シティーホール都賀　千葉市若葉区都賀2-9-16
0120-00-5564

「土地活用 まるわかり個別相談会」開催

土地活用に関する気になる疑問に専門家が答える特別相談会を用意

主催／旭化成ホームズ　協力／稲毛新聞社

8月7日(日)～29日(月)
幕張で開催
参加無料・要予約

相談会参加者にプレゼント

1 不動産価格査定報告書
最新の市場調査・収支計画
現況との土地活用効果比較書を無料で作成してくれます

2 本屋さんでは売っていない「土地活用ノウハウ本セット」をプレゼント

土地活用はじめの一歩
賃貸経営の6つのリスクと対策
相続・贈与の税金
立ち退き問題Q＆A
賃貸オーナーのための確定申告実践テキスト
付加価値賃貸トータルカタログ

土地活用 まるわかり個別相談会

日時　8月7日（日）～8月29日（月）
各日10:00～17:00※火・水曜日定休
※希望の日時を伝えてください

会場　幕張ハウジングパーク内モデルハウス
千葉市花見川区幕張町5-417-7（無料駐車場完備）
JR幕張駅徒歩10分

参加費　無料（要予約）
※参加希望日の3日前までに申し込みを
※会場内は感染症予防対策を実施します

お役立ち相談会「売却のノウハウ、教えます」
1 土地・空き家の売り方相談会
実際に「不動産を売りたい」と思っても、売却の流れを正しく知っていますか？事前に売却にかかる経費や流れを知っていれば、損をしない不動産売却が進められます。実家の空き家・空き地の固定資産税の負担に困っている方も参加してみてはいかがでしょう。

お役立ち相談会「この土地、この先どうしよう…」
2 土地活用まるわかり相談会
「実家が空き家になっている」「相続した土地をどうしよう？」「貸駐車場や遊休地の固定資産税の負担に悩んでいる」「土地活用を検討してみたいけれど知識がない。こんな悩みを持っている方は、是非参加を。大切な土地を有効活用する方法を専門家がわかりやすくアドバイスしてくれます。

お役立ち相談会「住みながらゆとりある収入を」
3 賃貸・店舗併用住宅相談会
自宅や二世帯住宅と、賃貸住宅や貸店舗を組み合わせた併用住宅。家賃収入を住宅ローン返済に充てたり、年金以外の収入源としてなど、さまざまなメリットが注目されています。自宅の建て替えや、ゆとりある老後の私的年金づくりを検討してみたい人は参加を。

お役立ち相談会「古くなった建物、どうする？」
4 老朽貸家の建て替え相談会
老朽貸家を所有している方は高齢のケースが多く、入居者との立ち退き交渉など交渉力や判断力が求められる貸家の整理は、相続する次世代に先送りされがちです。いずれ「建て替え」「売却」の判断が求められる老朽貸家問題。成功する建て替えの進め方のポイントやノウハウをわかりやすく伝授。

不動産の売却・土地有効活用・空き家対策など、選べる4つの相談会を開催
目的別の悩みや疑問に経験豊富なプロがわかりやすくアドバイス

土地や建物を「売却したい」「有効活用したい」「建て替えたい」と思っても、どこから手をつけていいのかわからないもの。不動産の悩みは多くの人が経験することですが、家に相談できる機会は多くはありません。

また、相続する実家の空き家問題や老後の生活資金、介護、認知症対策にも注意が必要です。

そこで「旭化成ホームズ」では8月7日（日）～8月29日（月）の約3週間に「土地活用まるわかり相談会」を幕張ハウジングパーク内モデルハウスで開催します。相談会では、不動産の売却の進め方や注意点、住む予定の無い空き家や遊休地の有効活用方法、車離れで収益性が低下した駐車場などの賃貸住宅建築のメリット・デメリット、老朽化した自宅、貸家、アパートの建て替えなどについて相談できます。

個々の悩みや疑問、必要な知識を得られる良い機会です。都合の良い日時に予約してプロのアドバイスを受けてみてはいかがでしょう。

申し込み　相談会事務局（わかば企画内）
0120-661-339
受付時間 10:00～17:00（無休）
WEBの申し込みは右記の二次元コードから（24時間受付）
※応募者の個人情報は相談会運営と会場の案内に利用

こんな疑問や悩みはありませんか？

☑相続する実家や空き家、どうしたら？
☑売るべき？土地活用すべき？
☑土地売却の基本が知りたい
☑不動産を適正価格で売却したい
☑老朽貸家の解体費・建て替え費用は？
☑駐車場の固定資産税や収益性が気になる
☑近隣の賃貸相場や市場性は？
☑リフォームする？建て替える？

先月のアンケートテーマ「我が家の定番料理」

先月のアンケートテーマは「我が家の定番料理」でした。たくさんのお葉書やメール、ありがとうございました。簡単アイデア料理もお寄せいただいたので、早速試してみたいと思います。

麺類・カレー・中華・鍋・煮物

◎麺類

うちの夏の定番料理は麺類です。簡単で直ぐに食べれるのが嬉しいです。主に素麺、冷やし中華はいつも食べます（**高洲・原隆子**）。ペペロンチーノです。にんにく、赤唐辛子、ベーコン、たまねぎで節約・時短・うまいを実現します！（**穴川・田村秀二**）。夏になると大皿に具だくさんの冷やし中華を作ります。中でもクラゲ、裂いた蒸し鶏は欠かせません。色もきれいです（**みつわ台・黒沢博子**）。夏の定番は冷やし中華です（**天台・山本信夫・富子**）。定番料理は特にありません。得意料理は自家製天ぷらそば、うどんです（妻が作ったもの）（**浜野・柳澤範光**）。

◎カレー

暑い夏はニンニクをたっぷり使った辛口カレー。材料がトロトロ状態になるまでじっくり煮込み、食欲のない時でもペロリと…。元気ができます（**高洲・横山由美子**）。夏・冬美味しいです（**高洲・高橋幸子**）。今の季節は専らドライカレーが多いです。辛さを変えることで大人も子供も同じ食材で楽にご飯作りが出来ます（**小仲台・古藤毅**）。

◎中華料理

冷蔵庫の中の残り物を見て献立を考えます。特に定番であり、得意であり節約しながらも時短で作れるチャーハンです。塩コショウのみのシンプルな味付けです。夏の時は素麺と冷やし中華が加わります（**高洲・原國臣**）。季節により違いますがマーボ豆腐、いなり寿司など（**稲毛東・渡邊幸子**）。昼食時、おかずが欲しい時ニラ玉を作ります（**あやめ台・杉崎勝**）

◎鍋料理・煮物

四季を問わず魚肉と野菜・卵中心の鍋料理です。他に猛暑の際は乳製品・そうめんなどで補強します（**検見川・荒木昭治**）。今の時期は「新生姜の煮物」「枝豆の煮物」「コンブと山椒の実の煮物」を作ります（**あやめ台・二森万亀美**）。ぜんまいとさつまあげと糸こんにゃくの煮物です。最高のご飯のおともです（**六方・泉谷正誼**）。

◎揚げ物

我が家の定番料理のお魚はアジのフライかイワシの煮付けです（**あやめ台・藤原健次**）。我が家の得意料理は「サッポロポテト揚げ」です。春巻きの皮だけ買えばあとは常備してある「じゃがいも」「チーズ」「コーン缶」があればすぐにできる揚げ物なので簡単でおいしいですよ。ちなみにじゃが芋はレンチンしてつぶしチーズとコーンを芯にして春巻きの皮で包んで油で揚げるだけ（**若松・佐藤清美**）。揚げずにかつ揚げ・カツ（油で揚げずにトースターで焼く）、カレー、煮物、ロールキャベツ、こんぶ巻（鯖かイワシ）、レトルトハンバーグ。とにかくいかに簡単に（**高洲・グレープ**）。唐揚げ。鶏肉を醤油、にんにく、しょうがで朝から漬け込みます（**穴川・川上美恵子**）。普通のコロッケに飽きた時、タラのポテトコロッケを作ります。ポテトに茹でた生タラと玉ネギみじん切り（炒めておく）とパセリを混ぜ込んで。お肉よりサッパリ感があります（**小仲台・田渕良子**）。

◎サラダなど

コロナ太りでダイエット中の我が家の定番料理はもっぱらサラダ中心とむね肉です。1㎝ぐらいの細切りにして片栗粉をまぶし沸騰したお湯に入れ、出来上がったらザルにあげる。レタス・トマト・キュウリを飾った皿に肉をのせ上にシソやみょうがをのせタレ（ポン酢十タバスコ）を混ぜ上からかける。そえたサラダは好みのドレッシング。ピリ辛でさっぱり。夏の定番料理です（**千城台東・榊原弓子**）。人参を皮むき器で長くむき1～2分茹で玉葱のスライス、水に戻したレーズンを混ぜドレッシングで食す。簡単で美味しいですヨ。友人2人にも伝授。2人の得意料理にもなっているようです（**高洲・うむてん**）。私は高齢なので手の込んだお料理はできませんが緑黄野菜（トマト、キャベツの千切）ブロッコリーを茹でたものを食べやすい大きさに切りゴマダレをかけて食べたり、海藻類に味をつけて食べています。もちろん肉類も魚も食べてます（**長沼・長澤美和子**）。

◎その他

はっきり言って手抜き料理です。鉄板焼き。でも特徴はタレ。バンコク生活が長いのでナンプラ醤油がベースです。嫌いな人はあの魚臭い魚醤は受け付けませんが我が家は誰でも大好き。鷹の爪を細かく切って漬け置き辛味にします。ナンプラは上野のアメ横地下のアジア食材店から「味露・ミロ」を買い置きします。鉄板焼きの具は和牛や魚、野菜、シーフードなどちゃまぜ。タレの味でどれもごちゃまぜの味！！（**高洲・大内健司**）。これと言ってないですが2人で話し合って作る事が一番かと思います。お互いの意見を聞く事かな？（**千草台・クロちゃん**）。

※一部抜粋して掲載